PLANIMETRIA DI INQUADRAMENTO
IMPIANTO DI SOLLEVAMENTO - PANTANO BORGHESE

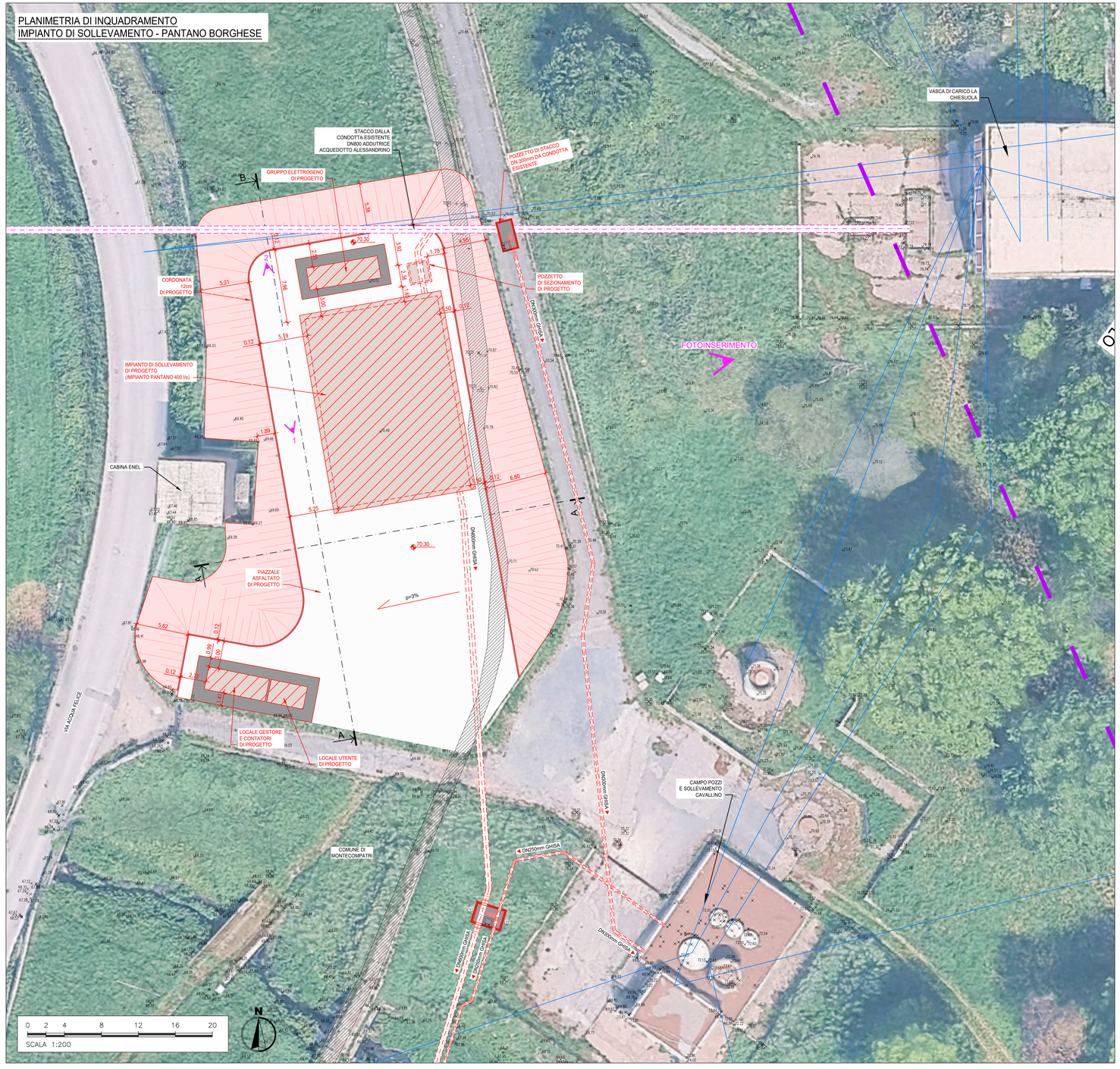

SEZIONE A-A

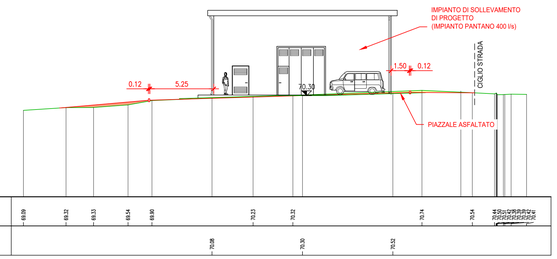

SEZIONE N. : A-A

SCALA 1:200

QT.RIF. 62.000

QUOTE TERRENO	69.89 · 69.92 · 69.93 · 69.94 · 69.90 · 70.23 · 70.22 · 70.14 · 70.04
QUOTE PROGETTO	70.08 · 70.30 · 70.52

SEZIONE B-B

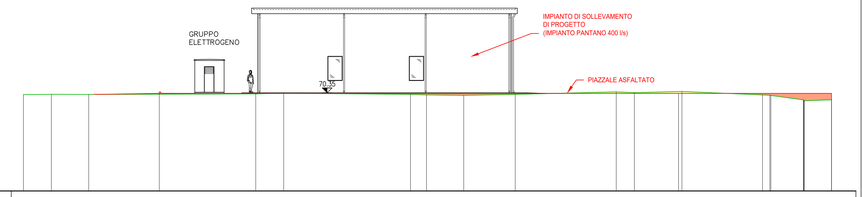

SEZIONE N. : B-B

SCALA 1:200

QT.RIF. 62.000

QUOTE TERRENO	69.91 · 69.93 · 69.93 · 69.87 · 70.02 · 69.93 · 69.88 · 69.85 · 69.92 · 70.14 · 70.27 · 70.17 · 69.88 · 69.86 · 69.84 · 69.82 · 69.81 · 69.80 · 69.79 · 69.78 · 69.77 · 69.76 · 69.75 · 69.74 · 69.73 · 69.72 · 69.71 · 69.70 · 69.69 · 69.68 · 69.67 · 69.66 · 69.65 · 69.64 · 69.63 · 69.62 · 69.61 · 69.60 · 69.59 · 69.58 · 69.57 · 69.56 · 69.55 · 69.54 · 69.53 · 69.52 · 69.51 · 69.50 · 69.49 · 69.48
DIST.PROGRESSIVE TERRENO	0.00 · 2.29 · 5.35 · 19.06 · 21.36 · 31.76 · 33.07 · 36.13 · 40.35 · 48.64 · 50.13 · 54.43 · 60.65 · 61.33 · 61.93 · 62.53 · 63.13 · 63.73 · 64.33 · 64.93 · 65.53 · 66.13 · 66.73 · 67.33 · 67.93 · 68.53 · 69.13 · 69.73 · 70.33 · 70.93 · 71.53 · 72.13 · 72.73 · 73.33 · 73.93 · 74.53 · 75.13 · 75.73 · 76.33 · 76.93 · 77.53 · 78.13 · 78.73 · 79.33 · 79.93 · 80.53 · 81.13 · 81.73 · 82.33 · 82.93 · 83.53 · 84.13 · 84.73 · 85.33 · 85.93 · 86.53 · 87.13 · 87.73 · 88.33 · 88.93 · 89.53 · 90.13 · 90.73
QUOTE PROGETTO	70.01 · 70.01 · 70.01 · 70.01

DOCUMENTAZIONE FOTOGRAFICA

acqua

ACEA ATO 2 SPA

Il Responsabile del Procedimento
in fase di progettazione
Ing. Maria Giovanna Sarni

CODICE ATO2– WBS

AAT2	ICS01	000	A342Q.11

ELABORATO

SUD10120 PFTE D 057 1

DATA MARZO 2026 | SCALA 1:200

INTERCONNESSIONE ACQUEDOTTO APPIO-ALESSANDRINO AD ACQUEDOTTO DOGANELLA
LOTTO I

COMUNE DI MONTE COMPATRI
COMUNE DI SAN CESAREO
COMUNE DI COLONNA

NUOVO IMPIANTO DI SOLLEVAMENTO "PANTANO BORGHESE" - PLANIMETRIA DI INQUADRAMENTO

PROGETTAZIONE:

INGEGNERIA 2P
INGEGNERIA 2P & associati s.r.l.
30027 – San Dona' di Piave (VE)
Via G.B. Dall'Armi 22/A
Tel. 0421-54.00.77 / Mail: info@ingegneria2p.it
Web: www.ingegneria2p.it

Responsabile del progetto: Dott. Ing. Nicola Bisetto
Aspetti idraulici: Dott. Ing. Gianna Panizzutti
Aspetti Ambientali: Dott. Ing. Caterina Masotto
Aspetti Vincolistici: Dott. For. Michele Marchesin
Aspetti Elettrici: Dott. Ing. Mirko Bisetto
Aspetti Strutturali: Dott. Ing. Giovanni Cometta

Coordinatore per la sicurezza in fase di Progettazione
Dott. Ing. Nicola Bisetto

AGG. N.	DATA	NOTE	FIRMA
1	05/2026	RECEPIMENTO OSSERVAZIONI ATO 2	
2			
3			
4			
5			